

Como Configurar Meu E-mail no Outlook?

1° PASSO

Abra seu Outlook, vá em "Ferramentas > Contas de email".

Clique em "Adicionar uma nova conta de email" e clique em "Avançar >"

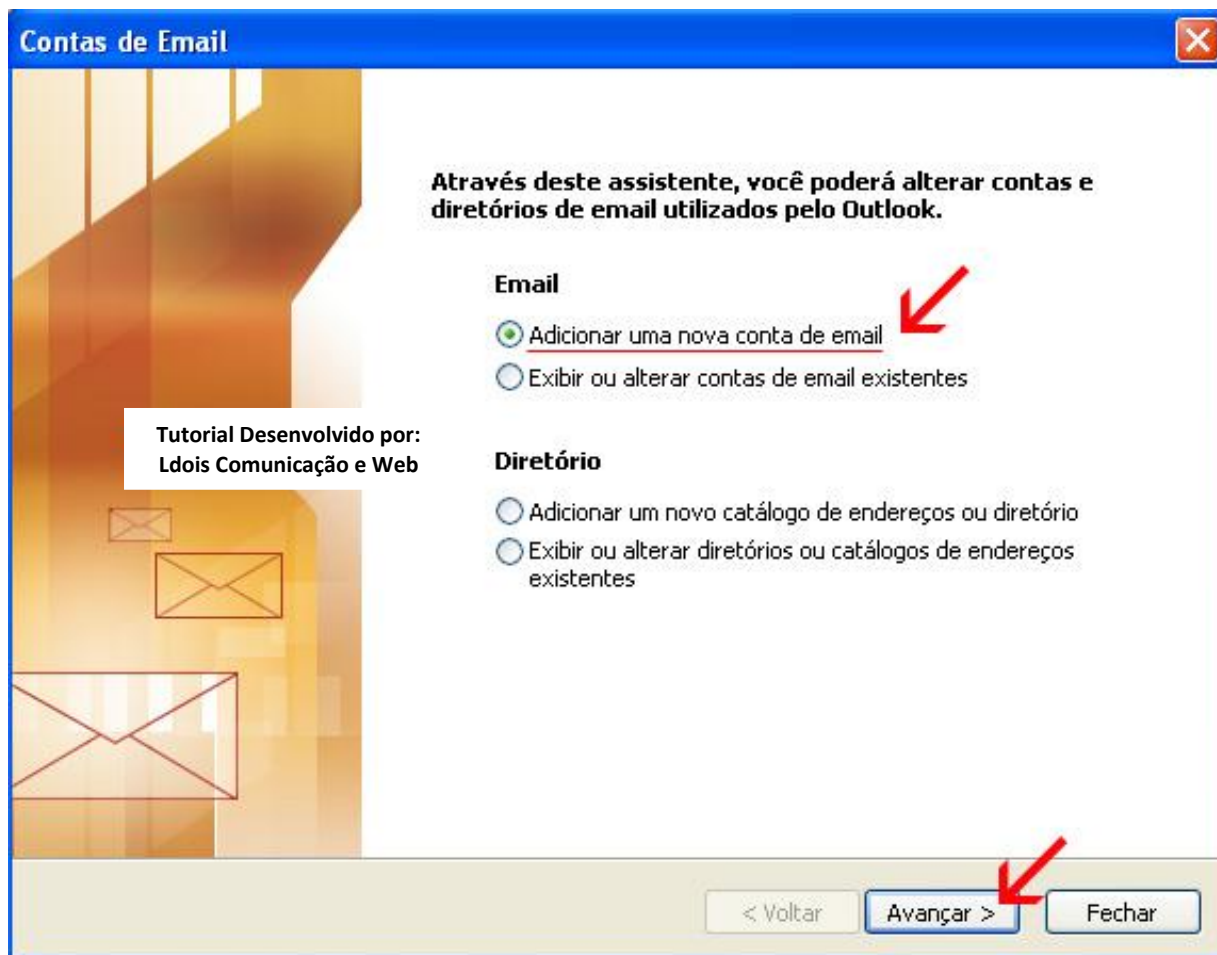

2° PASSO

Clique em "POP3", depois clique em "Avançar >"

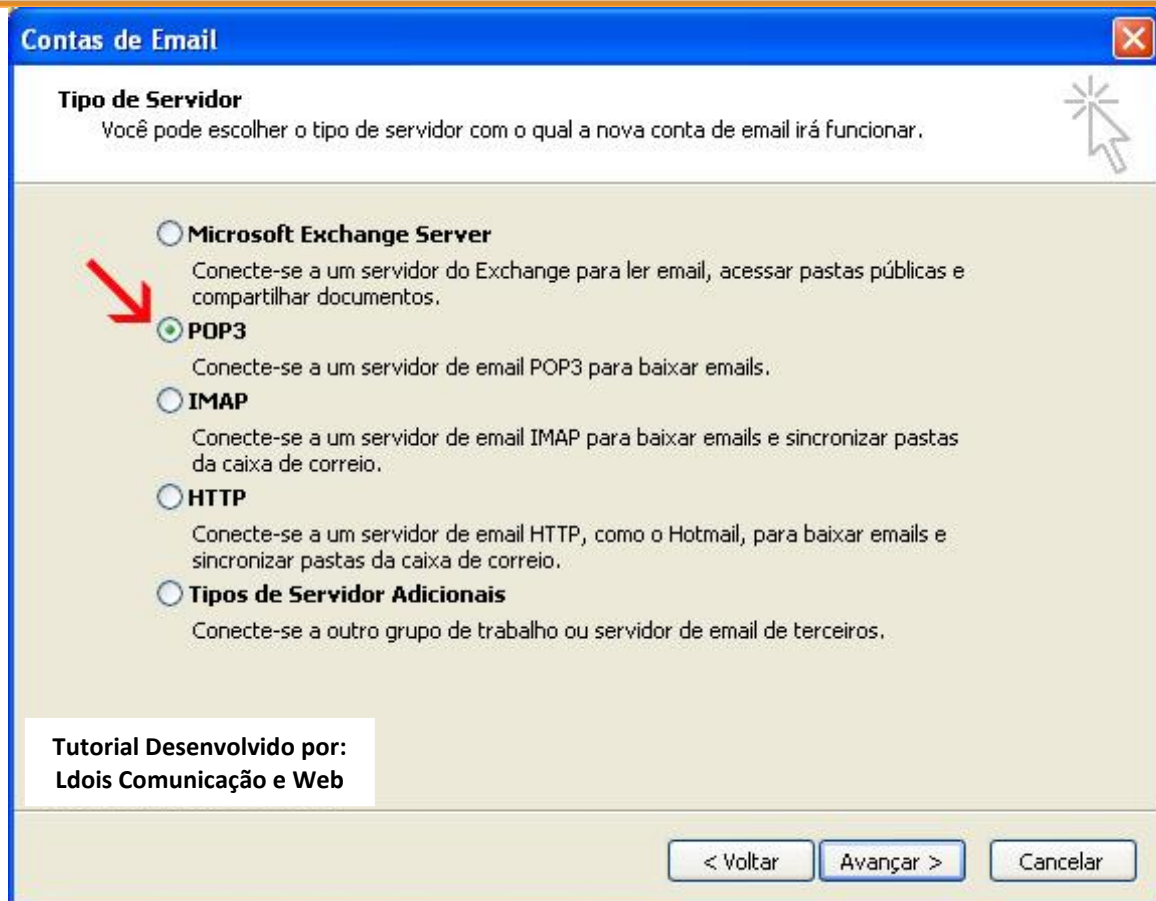

3° PASSO

Preencha as informações seguindo as instruções na imagem abaixo.

Informações do Usuário

Nome: Informe o nome da conta

Endereço de E-mail: Informe o e-mail completo

Informações do Servidor

Servidor de entrada de e-mails (POP3): mail.seudominio

Servidor de saída de e-mails (SMTP): mail.seudominio

Informações de Logon

Nome de Usuário: Informe novamente o e-mail COMPLETO

Senha: Informe a senha que você informou na criação desta conta no cPanel

Após preencher os campos, clique no botão "Mais Configurações..."

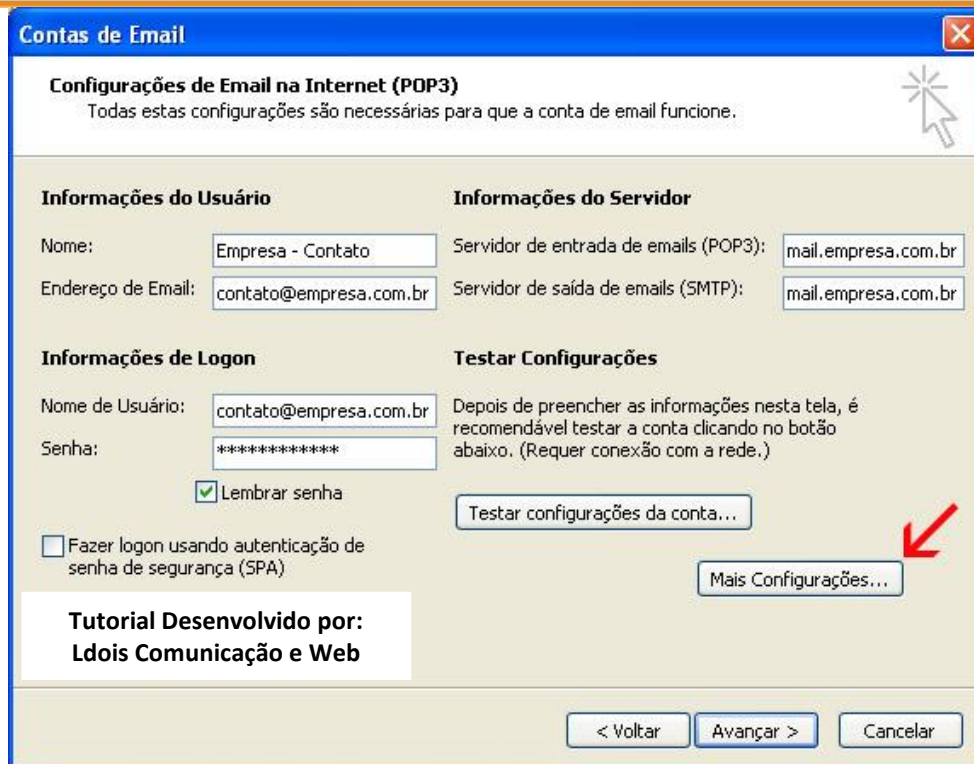

Contas de Email

Configurações de Email na Internet (POP3)
Todas estas configurações são necessárias para que a conta de email funcione.

Informações do Usuário	Informações do Servidor
Nome: Empresa - Contato	Servidor de entrada de emails (POP3): mail.empresa.com.br
Endereço de Email: contato@empresa.com.br	Servidor de saída de emails (SMTP): mail.empresa.com.br

Informações de Logon	Testar Configurações
Nome de Usuário: contato@empresa.com.br	Depois de preencher as informações nesta tela, é recomendável testar a conta clicando no botão abaixo. (Requer conexão com a rede.)
Senha: *****	
<input checked="" type="checkbox"/> Lembrar senha	<input type="button" value="Testar configurações da conta..."/>
<input type="checkbox"/> Fazer logon usando autenticação de senha de segurança (SPA)	<input type="button" value="Mais Configurações..."/>

Tutorial Desenvolvido por:
Ldois Comunicação e Web

< Voltar Avançar > Cancelar

4° PASSO

Após clicar em "Mais Configurações..." clique na aba "Servidor de saída" e marque a opção: "Meu servidor de saída (SMTP) requer autenticação" e clique em "OK"

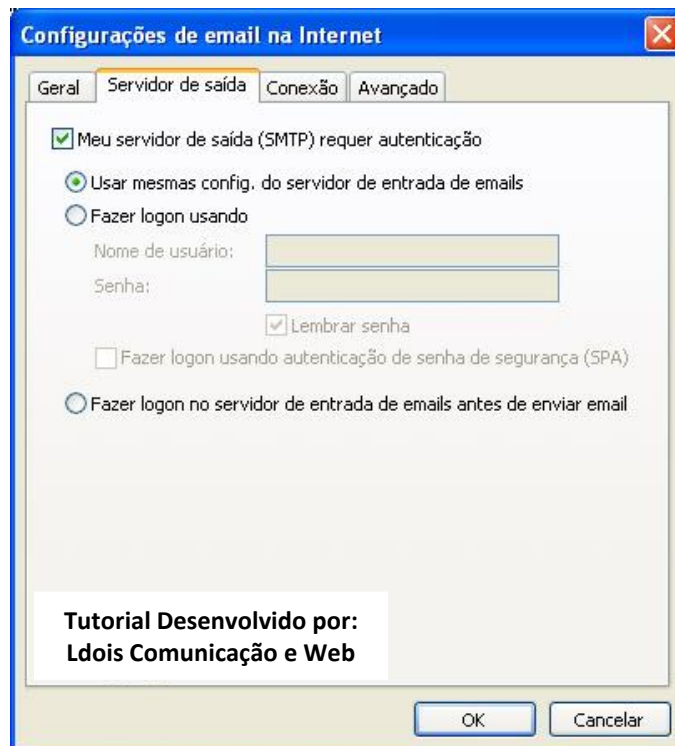

Configurações de email na Internet

Geral **Servidor de saída** Conexão Avançado

Meu servidor de saída (SMTP) requer autenticação

Usar mesmas config. do servidor de entrada de emails

Fazer logon usando

Nome de usuário:

Senha:

Lembrar senha

Fazer logon usando autenticação de senha de segurança (SPA)

Fazer logon no servidor de entrada de emails antes de enviar email

Tutorial Desenvolvido por:
Ldois Comunicação e Web

OK Cancelar

Feito isso, você voltará a página anterior, basta clicar em "**Avançar >**" e depois em "**Concluir**". Pronto! Sua conta de e-mail já está devidamente configurada para enviar e receber mensagens através do seu outlook.